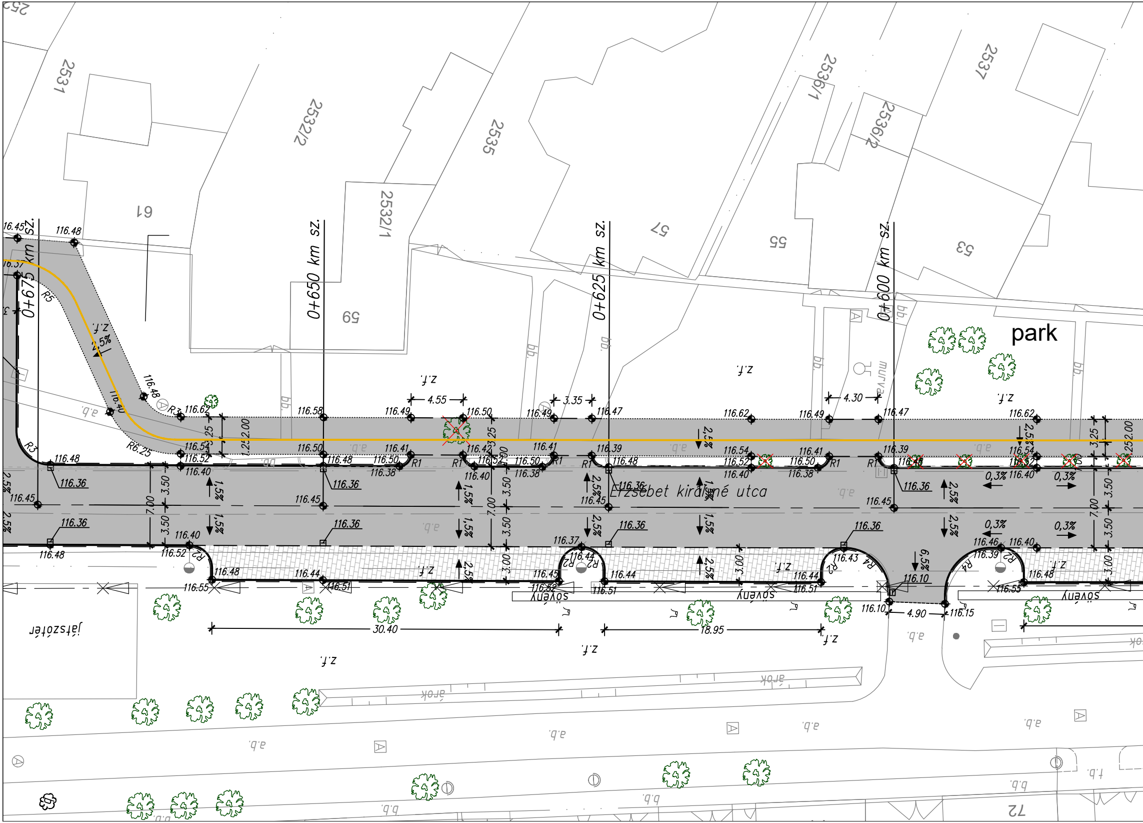
2531
2532/2
2535
2536/1
2537
2536/2
2532/1
61
59
57
55
53
park
0+675 km sz.
0+650 km sz.
0+625 km sz.
0+600 km sz.
Erzsébet királyné utca
játszótér
sövény
árok
murva
z.f.
a.b.
b.b.
f.b.
72
116.45
116.48
116.62
116.58
116.49
116.50
116.47
116.54
116.52
116.40
116.41
116.42
116.39
116.38
116.36
116.37
116.44
116.45
116.51
116.55
116.43
116.46
116.10
116.15
4.55
3.35
4.30
30.40
18.95
4.90
7.00
3.50
3.25
3.00
1.25
2.00
R1
R2
R3
R4
R5
R6.25
2,5%
1,5%
0,3%
6,5%

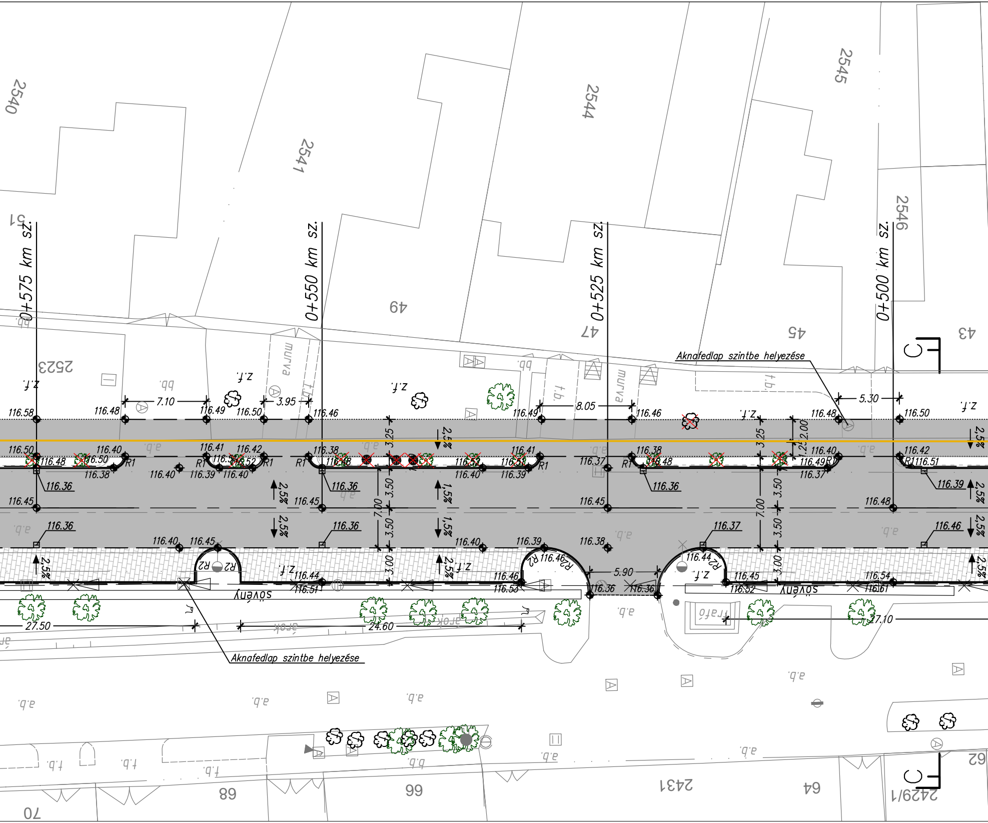
0+575 km sz.
0+550 km sz.
0+525 km sz.
0+500 km sz.
2540
2541
2544
2545
2546
2523
49
47
45
43
70
68
66
2431
64
62
2429/1
C
Aknafedlap szintbe helyezése
Aknafedlap szintbe helyezése
murva
murva
t.b.
t.b.
bb.
a.b.
z.f.
sövény
sövény
árok
árok
trafó
7.10
3.95
8.05
5.30
5.90
27.50
24.60
27.10
3.25
3.50
3.50
3.00
7.00
2.00
1.25
2,5%
1,5%
R1
R2
116.58
116.48
116.49
116.50
116.46
116.36
116.45
116.40
116.38
116.41
116.42
116.39
116.37
116.44
116.51
116.52
116.53
116.54
116.61

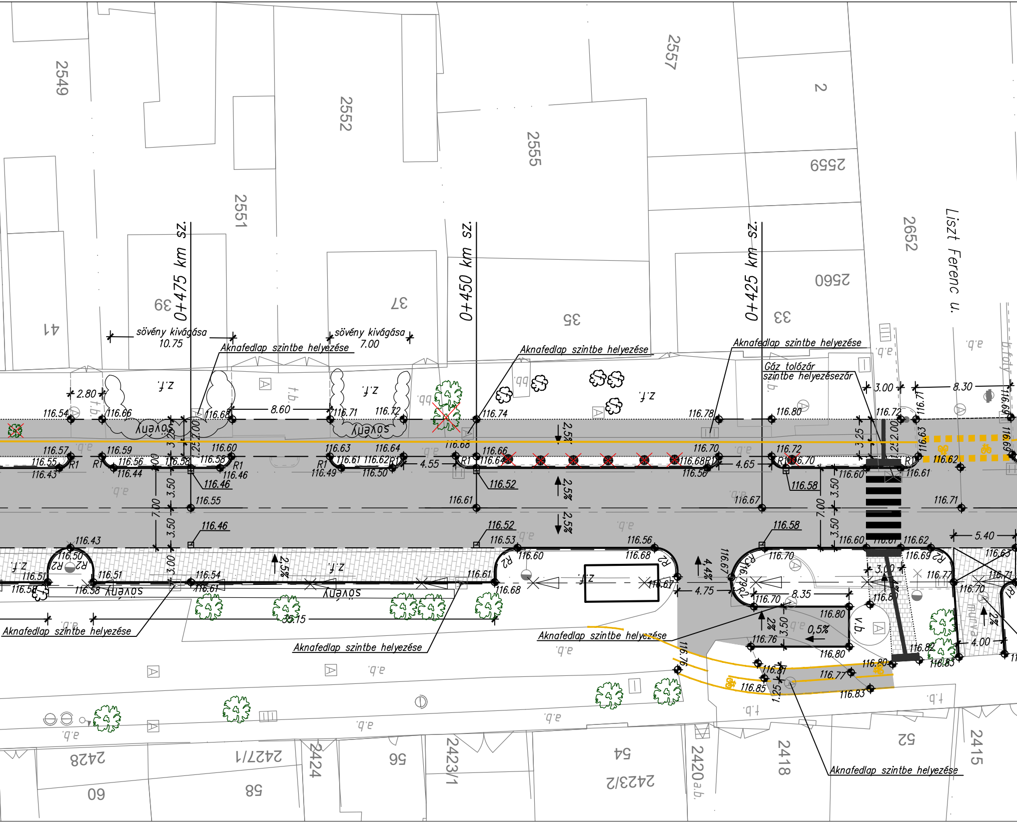
2549
2552
2551
2555
2557
2
2559
2560
2652
Liszt Ferenc u.
41
39
37
35
33
0+475 km sz.
0+450 km sz.
0+425 km sz.
sövény kivágása
10.75
sövény kivágása
7.00
Aknafedlap szintbe helyezése
Aknafedlap szintbe helyezése
Aknafedlap szintbe helyezése
Aknafedlap szintbe helyezése
Gáz tolózár
szintbe helyezésezár
z.f.
z.f.
z.f.
z.f.
z.f.
sövény
sövény
sövény
sövény
2.80
8.60
3.00
8.30
4.55
4.65
4.75
8.35
5.40
4.00
35.15
2.5%
2.5%
2.5%
2.5%
4.4%
2%
2%
0.5%
R1
R2
116.54
116.66
116.68
116.71
116.72
116.74
116.78
116.80
116.72
116.57
116.59
116.60
116.63
116.64
116.66
116.70
116.72
116.62
116.55
116.56
116.58
116.61
116.62
116.64
116.68
116.70
116.43
116.44
116.46
116.49
116.50
116.56
116.60
116.61
116.46
116.52
116.58
116.55
116.61
116.67
116.71
116.46
116.52
116.53
116.56
116.58
116.60
116.62
116.43
116.50
116.51
116.54
116.61
116.68
116.70
116.77
116.79
116.80
116.76
116.81
116.85
116.83
116.82
116.63
116.69
116.71
v.b.
murva
a.b.
f.b.
2428
2427/1
2424
56
2423/1
54
2420
2418
52
2415
60
58
2423/2

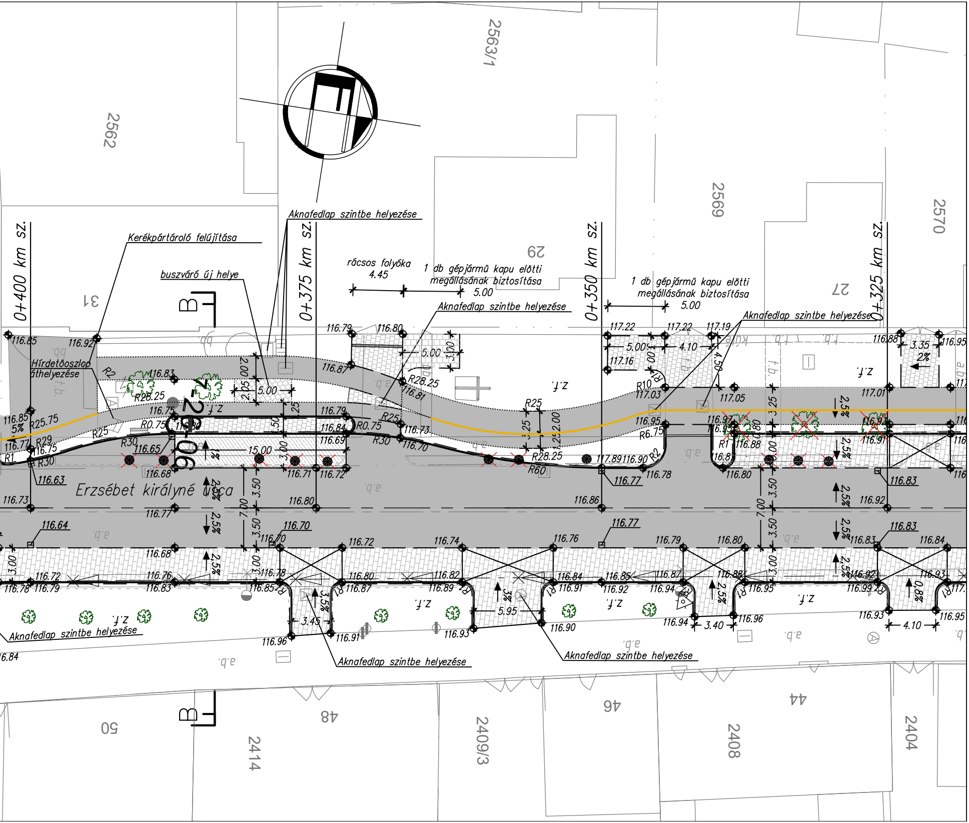

Erzsébet királyné utca
0+400 km sz.
0+375 km sz.
0+350 km sz.
0+325 km sz.
Kerékpártároló felújítása
buszváró új helye
Aknafedlap szintbe helyezése
rácsos folyóka 4.45
1 db gépjármű kapu előtti megállásának biztosítása 5.00
Hírdetőoszlop áthelyezése
B
B
2562
2563/1
2569
2570
2414
2409/3
2408
2404
31
29
27
50
48
46
44
z.f.
a.b.
t.b.
116.85
116.92
116.83
116.75
116.79
116.80
116.87
116.81
116.73
116.70
117.22
117.19
117.16
117.03
117.05
117.01
116.88
116.95
116.77
116.63
116.73
116.64
116.70
116.72
116.74
116.76
116.78
116.79
116.80
116.83
116.84
116.86
116.92
116.96
116.91
116.93
116.90
116.94
R25
R28.25
R30
R60
R25.75
R6.75
R10
R1
R2
R0.75
5.00
4.10
3.35
3.50
7.00
3.00
3.25
15.00
5.95
3.45
3.40
2,5%
2%
3%
0.8%

JELMAGYARÁZAT

—— – ——	meglévő úttengely
—— – ——	tervezett úttengely
———	tervezett sima burkolatszél
═══	tervezett kiemelt szegély
– – – –	tervezett süllyesztett szegély
- - - - -	tervezett kerti szegély
= = = =	tervezett döntött szegély
▥	tervezett rácsos folyóka
■	tervezett aszfalt burkolat
▦	tervezett térkő burkolatú parkoló
⊗	tervezett fakivágás
2% →	tervezett lejtés
⊕ 116.50	tervezett magasság
⊠ 116.50	tervezett víznyelő és magassága
└A A┘	metszet helye

NYÉK Soft Tervező Kft.

Székhely: 9023 Győr, Fehérvári út 28/A.
Telephely: 9300 Csorna, Szent István tér 6.
Mobil: +36-70-3800-448
Email: soft@nyekgroup.hu

Megrendelő neve: Csorna Város Önkormányzata 9300 Csorna, Szent István tér 22.	Dátum: 2024 08	Munkaszám: 2023/7
Megrendelés tárgya: Csorna, Erzsébet királyné utca felújítása	Tervfajta: fedvény	Rajzszám: U-4
Rajz megnevezése: ÚTÉPÍTÉSI HELYSZÍNRAJZ II.	Lépték: M 1:250	Rajzterület: 0.496 m2
A TERV A TERVEZŐ SZELLEMI TULAJDONA, MELYNEK VÉDELMÉT TÖRVÉNY BIZTOSITJA.	Tervező: Nyitrai Zsolt KÉ-K/08-0882	Szerkesztő: Petrás Réka