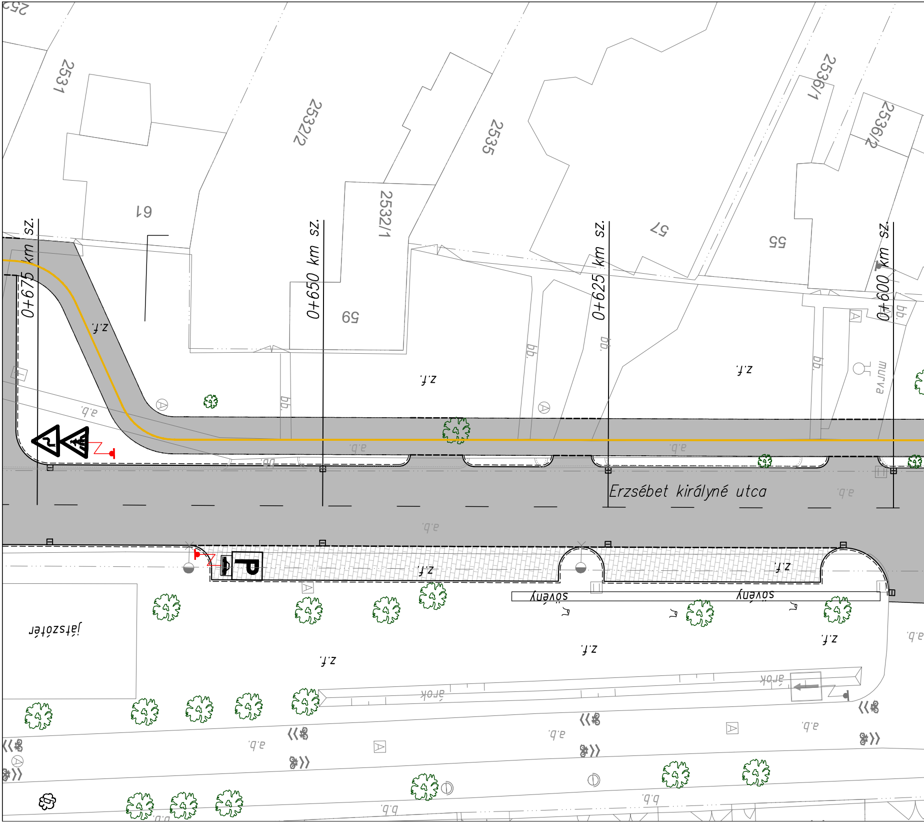
2531
2532/2
2535
2536/1
2536/2
2532/1
61
59
57
55
0+675 km sz.
0+650 km sz.
0+625 km sz.
0+600 km sz.
z.f.
a.b.
bb.
murva
Erzsébet királyné utca
P
sövény
játszótér
árok
b.b.

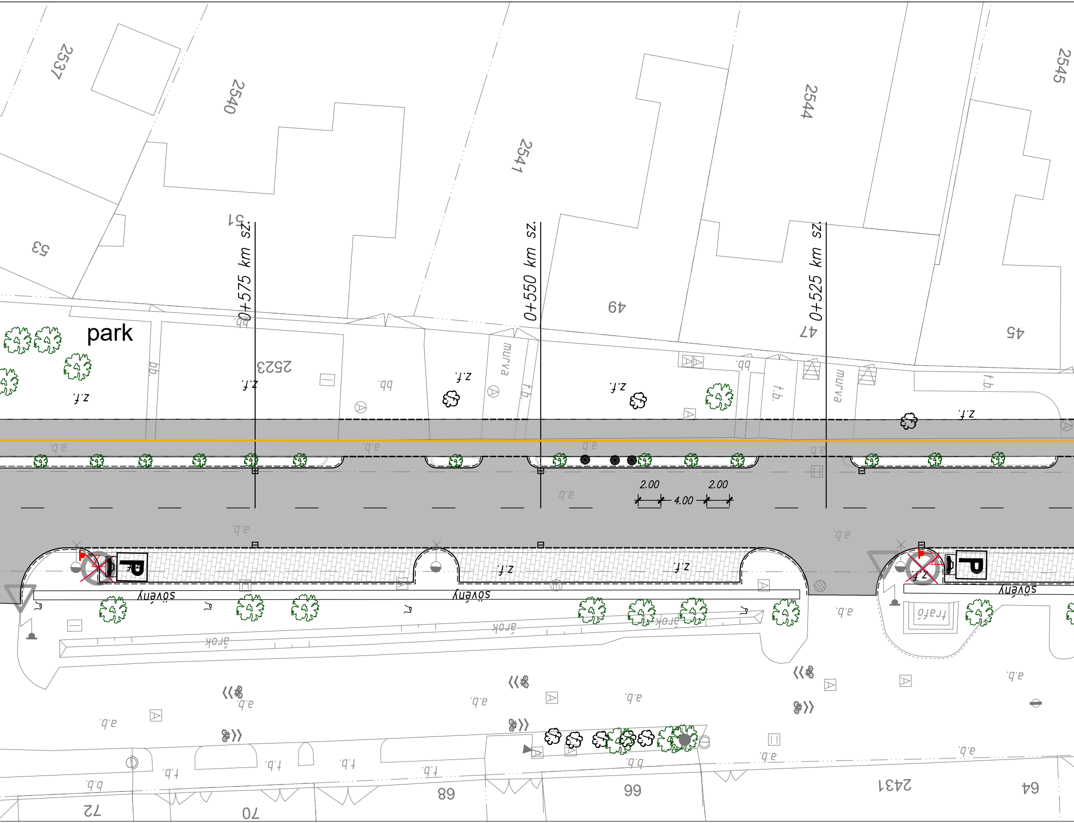
2537
2540
2541
2544
2545
53
51
49
47
45
park
2523
0+575 km sz.
0+550 km sz.
0+525 km sz.
z.f.
bb.
murva
t.b.
a.b.
2.00
4.00
2.00
P
sövény
árok
trafó
f.b.
b.b.
72
70
68
66
2431
64

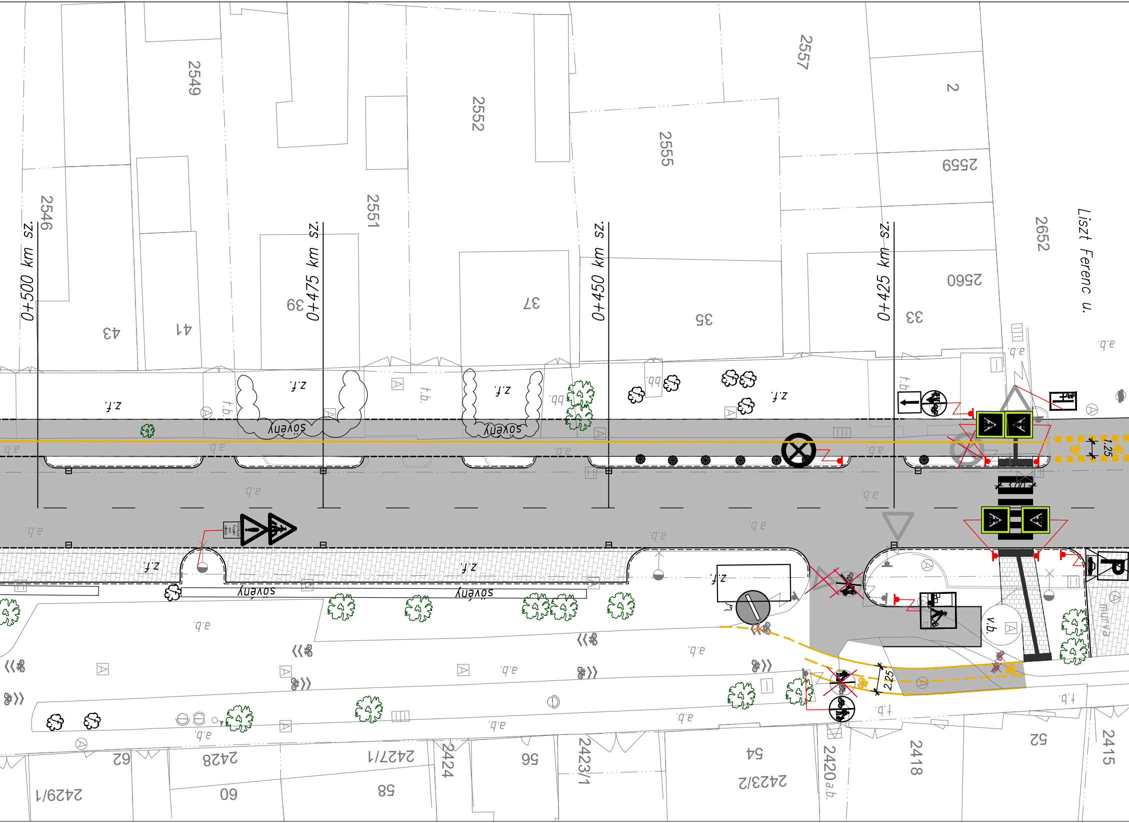
2549
2552
2557
2
2555
2559
2546
2551
2652
Liszt Ferenc u.
2560
43
41
39
37
35
33
0+500 km sz.
0+475 km sz.
0+450 km sz.
0+425 km sz.
z.f.
sövény
t.b.
a.b.
kk.
1.25
3.00
2.25
v.b.
murva
f.b.
62
2428
2427/1
2424
56
2423/1
54
2420 a.b.
2418
52
2415
2429/1
60
58
2423/2

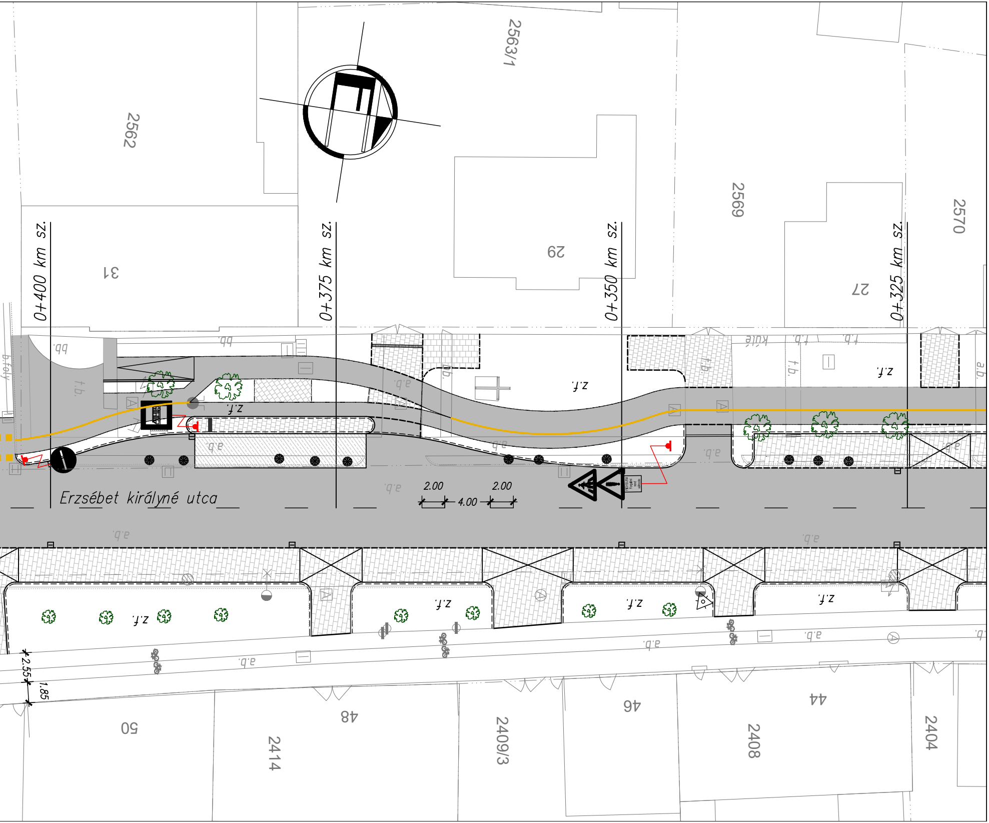
2562
2563/1
31
29
2569
27
2570
0+400 km sz.
0+375 km sz.
0+350 km sz.
0+325 km sz.
b.foly.
bb.
t.b.
z.f.
a.b.
küle
Erzsébet királyné utca
2.00
2.00
4.00
2.55
1.85
50
2414
48
2409/3
46
2408
44
2404

JELMAGYARÁZAT

— – —	*meglévő úttengely*
— – —	*tervezett úttengely*
———	*tervezett sima burkolatszél*
═ ═ ═	*tervezett kiemelt szegély*
– – –	*tervezett süllyesztett szegély*
- - -	*tervezett kerti szegély*
═ ═ ═	*tervezett döntött szegély*
▒	*tervezett aszfalt burkolat*
▦	*tervezett térkő burkolatú parkoló*

meglévő KRESZ tábla

tervezett KRESZ tábla

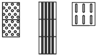

tervezett taktilis jelzések

NYÉK Soft Tervező Kft.

Székhely: 9023 Győr, Fehérvári út 28/A.
Telephely: 9300 Csorna, Szent István tér 6.
Mobil: +36-70-3800-448
Email: soft@nyekgroup.hu

Megrendelő neve: Csorna Város Önkormányzata 9300 Csorna, Szent István tér 22.	Dátum: 2024 08	Munkaszám: 2023/7
Megrendelés tárgya: Csorna, Erzsébet királyné utca felújítása	Tervfajta: fedvény	Rajzszám: U-8
	Lépték: M 1:250	Rajzterület: 0.496 m2
Rajz megnevezése: FORGALOMTECHNIKAI HELYSZÍNRAJZ II.	Tervező: Nyitrai Zsolt KÉ-K/08-0882	Szerkesztő: Petrás Réka
A TERV A TERVEZŐ SZELLEMI TULAJDONA, MELYNEK VÉDELMÉT TÖRVÉNY BIZTOSITJA.		