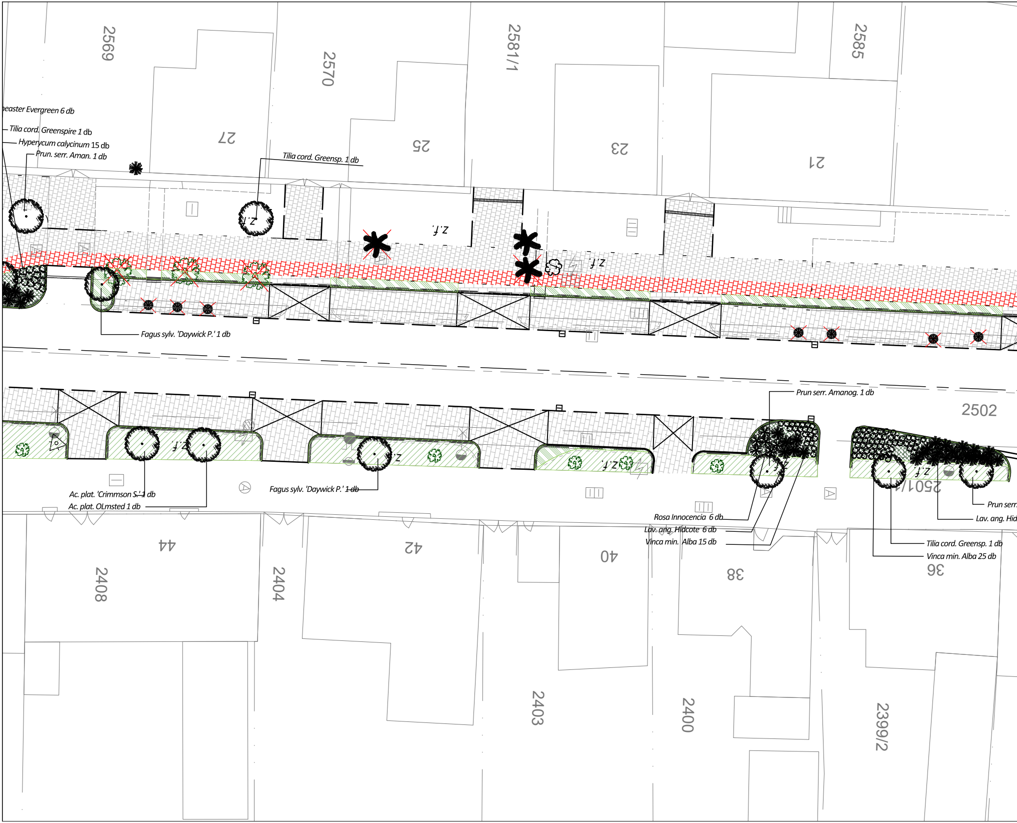
2569
2570
2581/1
2585
27
25
23
21
neaster Evergreen 6 db
Tilia cord. Greenspire 1 db
Hyperycum calycinum 15 db
Prun. serr. Aman. 1 db
Tilia cord. Greensp. 1 db
z.f.
z.f.
z.f.
Fagus sylv. 'Daywick P.' 1 db
Prun serr. Amanog. 1 db
2502
z.f.
z.f.
z.f.
z.f.
z.f.
2501/4
Ac. plat. 'Crimmson S.' 1 db
Ac. plat. OLmsted 1 db
Fagus sylv. 'Daywick P.' 1 db
Rosa Innocencia 6 db
Lav. ang. Hidcote 6 db
Vinca min. Alba 15 db
Prun serr.
Lav. ang. Hid
Tilia cord. Greensp. 1 db
Vinca min. Alba 25 db
44
42
40
38
36
2408
2404
2403
2400
2399/2

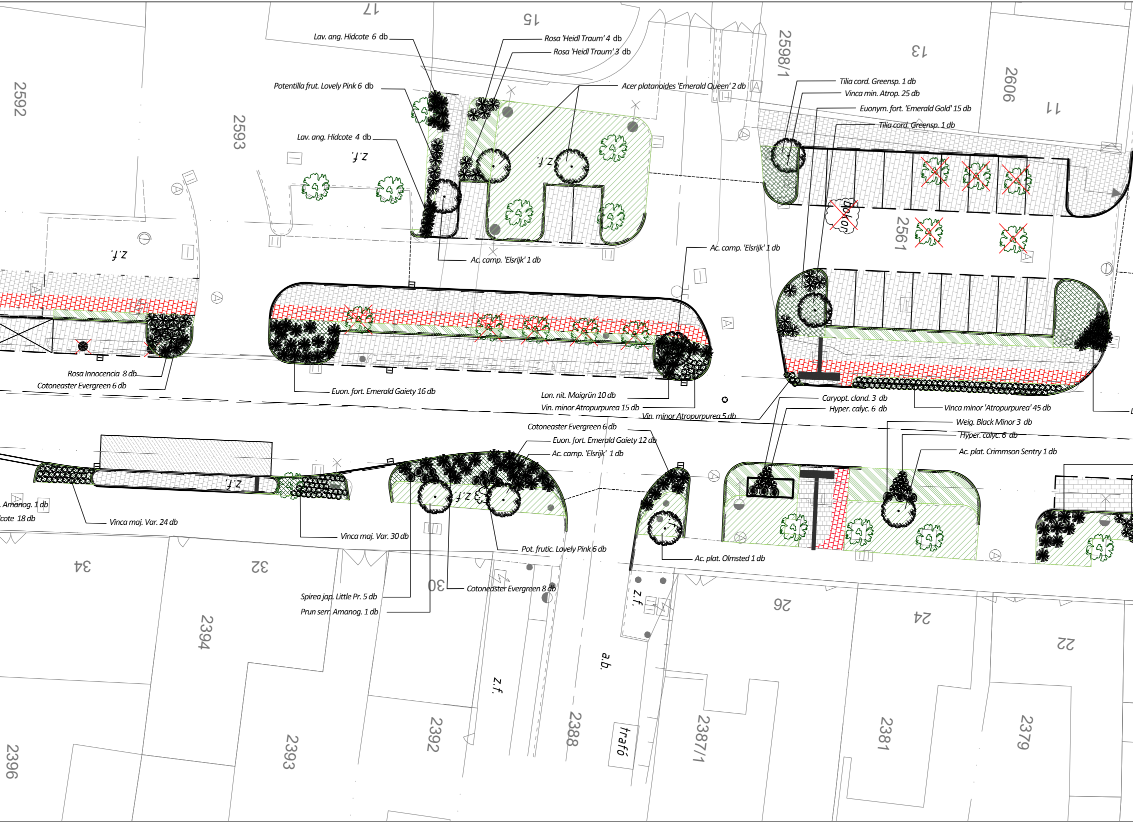
Lav. ang. Hidcote 6 db
Rosa 'Heidl Traum' 4 db
Rosa 'Heidl Traum' 3 db
Potentilla frut. Lovely Pink 6 db
Acer platanoides 'Emerald Queen' 2 db
Lav. ang. Hidcote 4 db
Tilia cord. Greensp. 1 db
Vinca min. Atrop. 25 db
Euonym. fort. 'Emerald Gold' 15 db
Tilia cord. Greensp. 1 db
Ac. camp. 'Elsrijk' 1 db
Ac. camp. 'Elsrijk' 1 db
Rosa Innocencia 8 db
Cotoneaster Evergreen 6 db
Euon. fort. Emerald Gaiety 16 db
Lon. nit. Maigrün 10 db
Vin. minor Atropurpurea 15 db
Vin. minor Atropurpurea 5 db
Caryopt. cland. 3 db
Hyper. calyc. 6 db
Vinca minor 'Atropurpurea' 45 db
Weig. Black Minor 3 db
Hyper. calyc. 6 db
Ac. plat. Crimmson Sentry 1 db
Cotoneaster Evergreen 6 db
Euon. fort. Emerald Gaiety 12 db
Ac. camp. 'Elsrijk' 1 db
Amanog. 1 db
cote 18 db
Vinca maj. Var. 24 db
Vinca maj. Var. 30 db
Pot. frutic. Lovely Pink 6 db
Ac. plat. Olmsted 1 db
Cotoneaster Evergreen 8 db
Spirea jap. Little Pr. 5 db
Prun serr. Amanog. 1 db
2592
2593
17
15
2598/1
13
2606
11
z.f.
z.f.
z.f.
z.f.
z.f.
z.f.
z.f.
z.f.
z.f.
2561
Dokor
34
32
30
26
24
22
2394
2396
2393
2392
2388
a.b.
trafó
2387/1
2381
2379

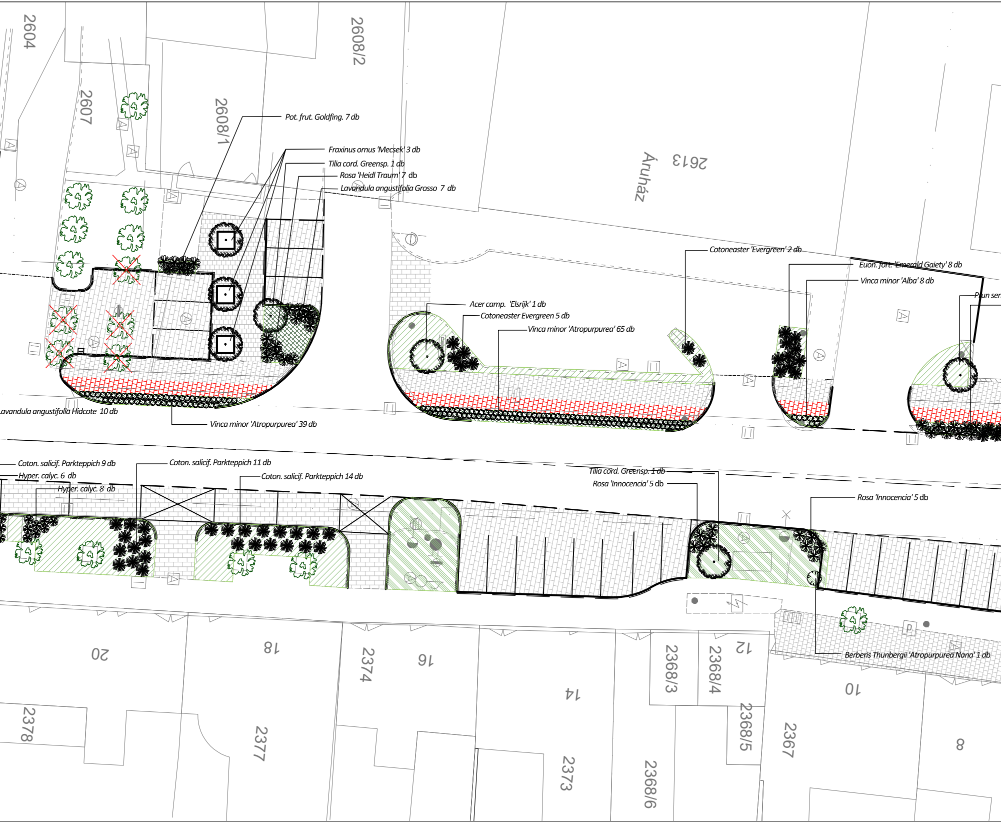
2604
2607
2608/1
2608/2
2613
Áruház
Pot. frut. Goldfing. 7 db
Fraxinus ornus 'Mecsek' 3 db
Tilia cord. Greensp. 1 db
Rosa 'Heidl Traum' 7 db
Lavandula angustifolia Grosso 7 db
Cotoneaster 'Evergreen' 2 db
Euon. fort. 'Emerald Gaiety' 8 db
Vinca minor 'Alba' 8 db
Prun ser
Acer camp. 'Elsrijk' 1 db
Cotoneaster Evergreen 5 db
Vinca minor 'Atropurpurea' 65 db
Lavandula angustifolia Hidcote 10 db
Vinca minor 'Atropurpurea' 39 db
Coton. salicif. Parkteppich 9 db
Hyper. calyc. 6 db
Hyper. calyc. 8 db
Coton. salicif. Parkteppich 11 db
Coton. salicif. Parkteppich 14 db
Tilia cord. Greensp. 1 db
Rosa 'Innocencia' 5 db
Rosa 'Innocencia' 5 db
Berberis Thunbergii 'Atropurpurea Nana' 1 db
P
20
18
2374
16
14
2373
2368/3
2368/4
12
2368/5
2368/6
2367
10
8
2378
2377

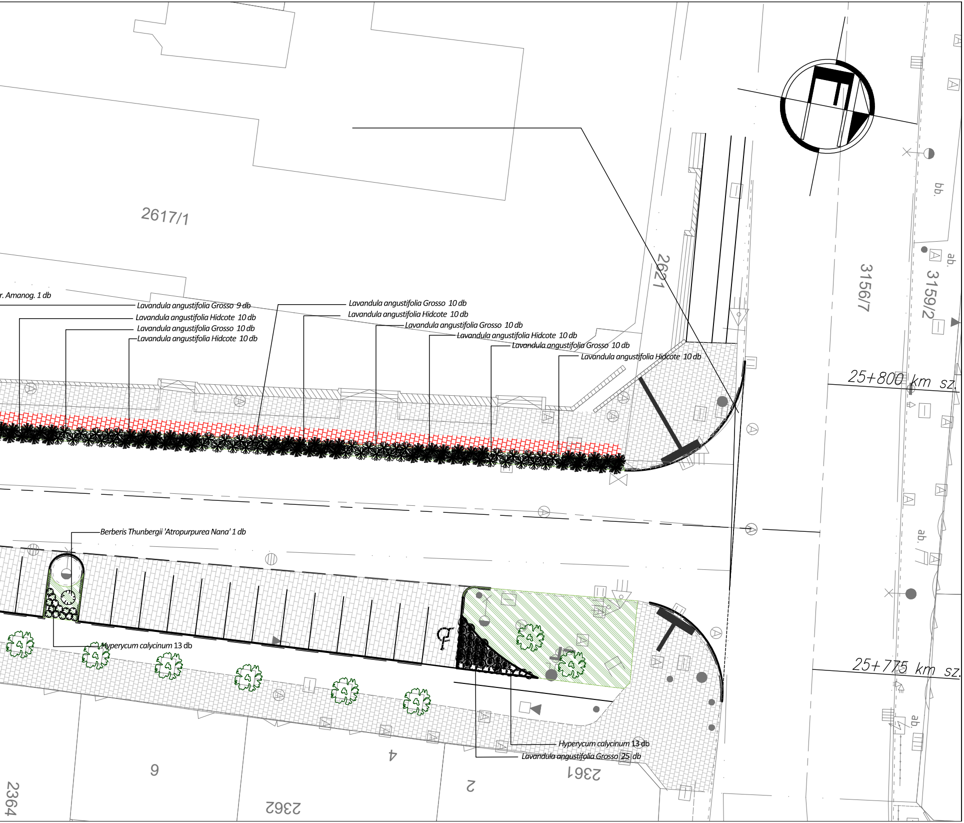
2617/1
2621
3156/7
3159/2
bb.
ab.
ab.
ab.
r. Amanog. 1 db
Lavandula angustifolia Grosso 9 db
Lavandula angustifolia Hidcote 10 db
Lavandula angustifolia Grosso 10 db
Lavandula angustifolia Hidcote 10 db
Lavandula angustifolia Grosso 10 db
Lavandula angustifolia Hidcote 10 db
Lavandula angustifolia Grosso 10 db
Lavandula angustifolia Hidcote 10 db
Lavandula angustifolia Grosso 10 db
Lavandula angustifolia Hidcote 10 db
25+800 km sz.
Berberis Thunbergii 'Atropurpurea Nana' 1 db
Hyperycum calycinum 13 db
25+775 km sz.
Hyperycum calycinum 13 db
Lavandula angustifolia Grosso 25 db
2364
6
2362
4
2
2361

JELMAGYARÁZAT

— – —	*meglévő úttengely*
— – —	*tervezett úttengely*
▒	*tervezett aszfalt burkolat*
▦	*tervezett térkő burkolatú parkoló*
▦	*tervezett térkő burkolatú járda*
🟥	*tervezett térkő burkolatú kerékpárút*
▨	*tervezett aszfalt burkolatú járda*
✕	*tervezett fakivágás*
✿	*meglévő lombos fa*
◉	*tervezett lombos fa*
▧	*tervezett gyepfelület*
🟩	*meglévő zöldfelület*
✻	*tervezett alacsony, talajtakaró cserje*
– – – –	*tervezett műanyag ágyásszegély*

NYÉK Soft Tervező Kft.

Székhely: 9023 Győr, Fehérvári út 28/A.
Telephely: 9300 Csorna, Szent István tér 6.
Mobil: +36-70-3800-448
Email: soft@nyekgroup.hu

Megrendelő neve: Csorna Város Önkormányzata 9300 Csorna, Szent István tér 22.	Dátum: 2024 02	Munkaszám: 2023/7
Megrendelés tárgya: Csorna, Erzsébet királyné utca felújítása	Tervfajta: E.T. + K.T.	Rajzszám: Z-1
Rajz megnevezése: NÖVÉNYTELEPÍTÉSI HELYSZÍNRAJZ I.	Lépték: M 1:250	Rajzterület: 0.496 m2
A TERV A TERVEZŐ SZELLEMI TULAJDONA, MELYNEK VÉDELMÉT TÖRVÉNY BIZTOSITJA.	Tervező: Nyitrai Zsolt KÉ-K/08-0882	Szerkesztő: Petrás Réka