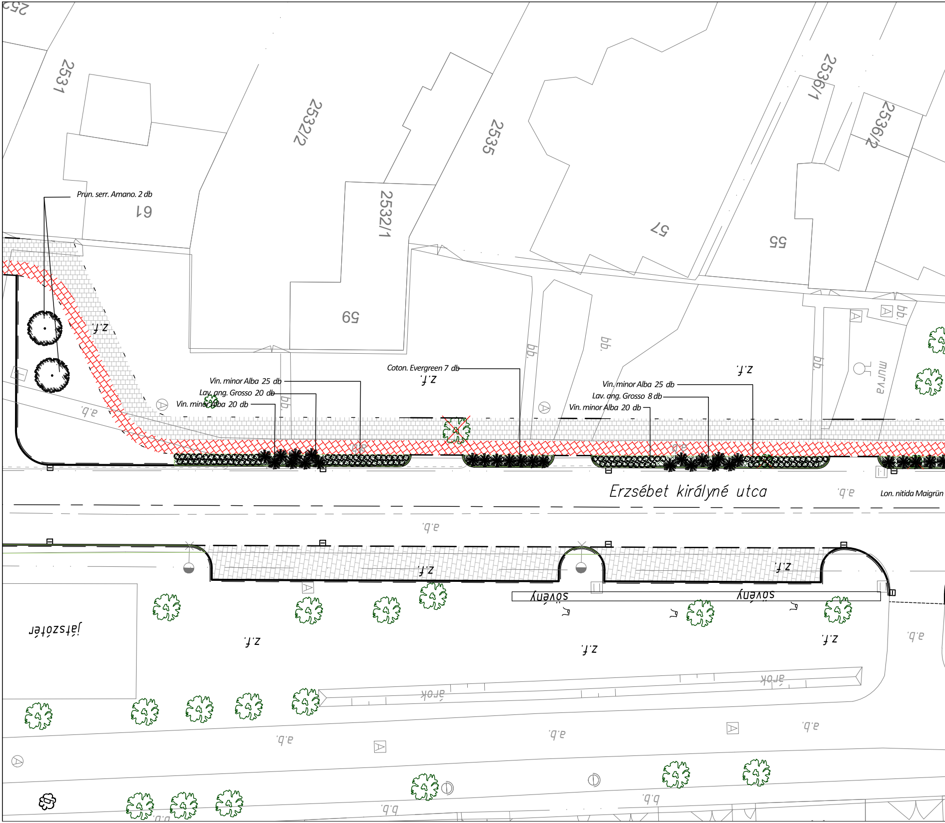
2531
2532/2
2535
2536/1
2536/2
2532/1
61
59
57
55
Prun. serr. Amano. 2 db
z.f.
a.b.
bb.
Vin. minor Alba 25 db
Lav. ang. Grosso 20 db
Vin. minor Alba 20 db
Coton. Evergreen 7 db
Vin. minor Alba 25 db
Lav. ang. Grosso 8 db
Vin. minor Alba 20 db
murva
Erzsébet királyné utca
Lon. nitida Maigrün
sövény
játszótér
árok
b.b.

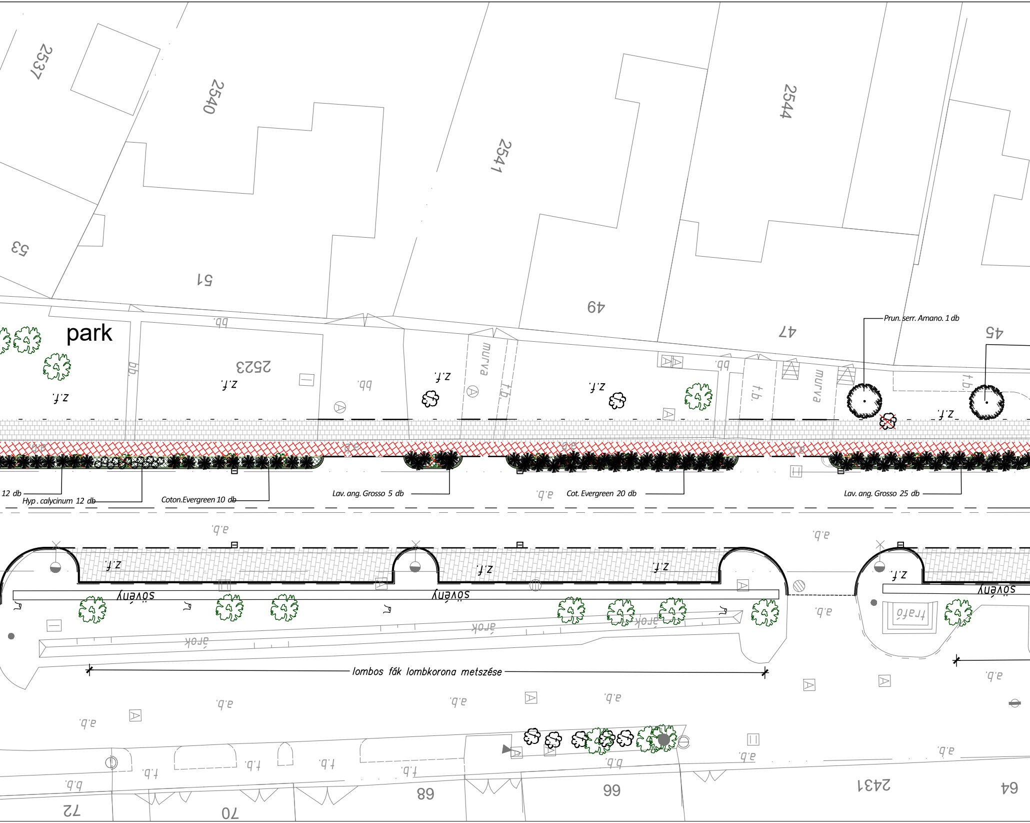
2537
2540
2541
2544
53
51
49
47
45
park
2523
z.f.
bb.
murva
f.b.
Prun. serr. Amano. 1 db
12 db
Hyp. calycinum 12 db
Coton.Evergreen 10 db
Lav. ang. Grosso 5 db
Cot. Evergreen 20 db
Lav. ang. Grosso 25 db
a.b.
sövény
árok
trafó
lombos fák lombkorona metszése
f.b.
b.b.
72
70
68
66
2431
64

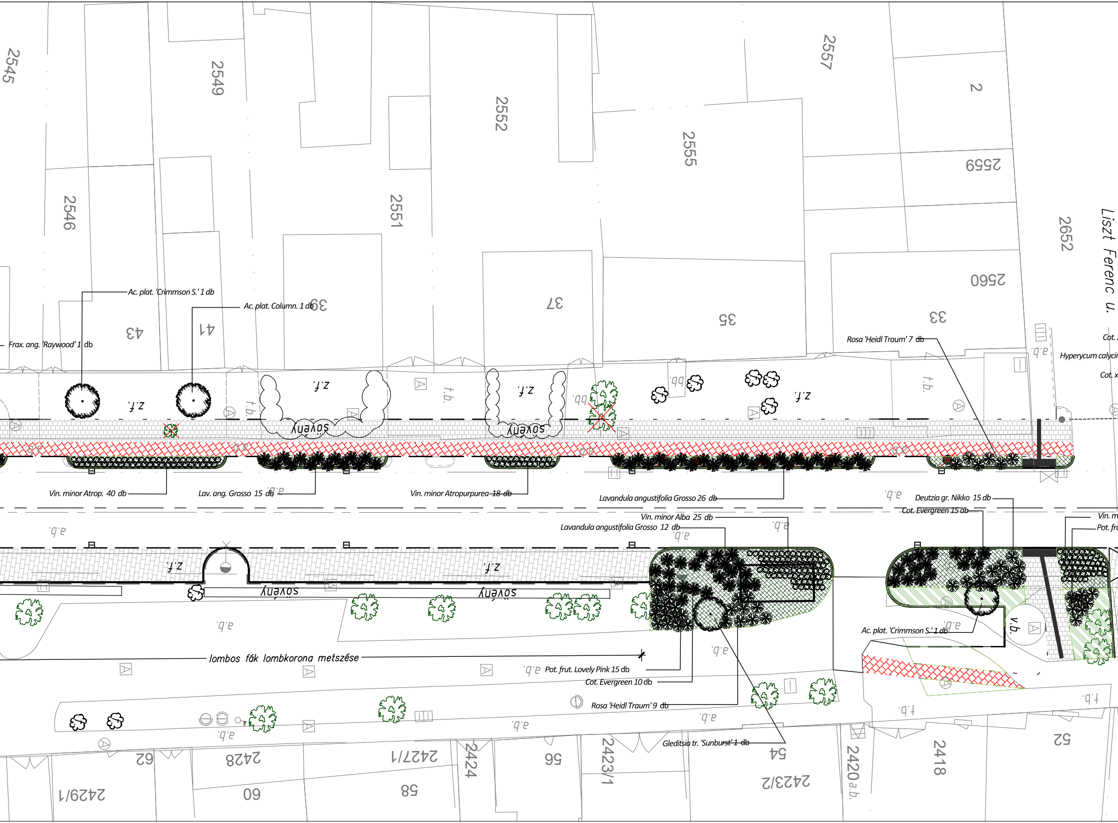
2545
2549
2552
2557
2
2555
2559
2546
2551
2652
2560
Liszt Ferenc u.
43
41
39
37
35
33
Ac. plat. 'Crimmson S.' 1 db
Ac. plat. Column. 1 db
Frax. ang. 'Raywood' 1 db
Rosa 'Heidl Traum' 7 db
Cot.
Hyperycum calycin
Cot. x
a.b.
z.f.
t.b.
bb.
sövény
Vin. minor Atrop. 40 db
Lav. ang. Grosso 15 db
Vin. minor Atropurpurea 18 db
Lavandula angustifolia Grosso 26 db
Deutzia gr. Nikko 15 db
Cot. Evergreen 15 db
Vin. m
Pot. fr
Vin. minor Alba 25 db
Lavandula angustifolia Grosso 12 db
Ac. plat. 'Crimmson S.' 1 db
v.b.
lombos fák lombkorona metszése
Pot. frut. Lovely Pink 15 db
Cot. Evergreen 10 db
Rosa 'Heidl Traum' 9 db
Gleditsia tr. 'Sunburst' 1 db
f.b.
2429/1
62
2428
60
2427/1
58
2424
56
2423/1
54
2423/2
2420 a.b.
2418
52

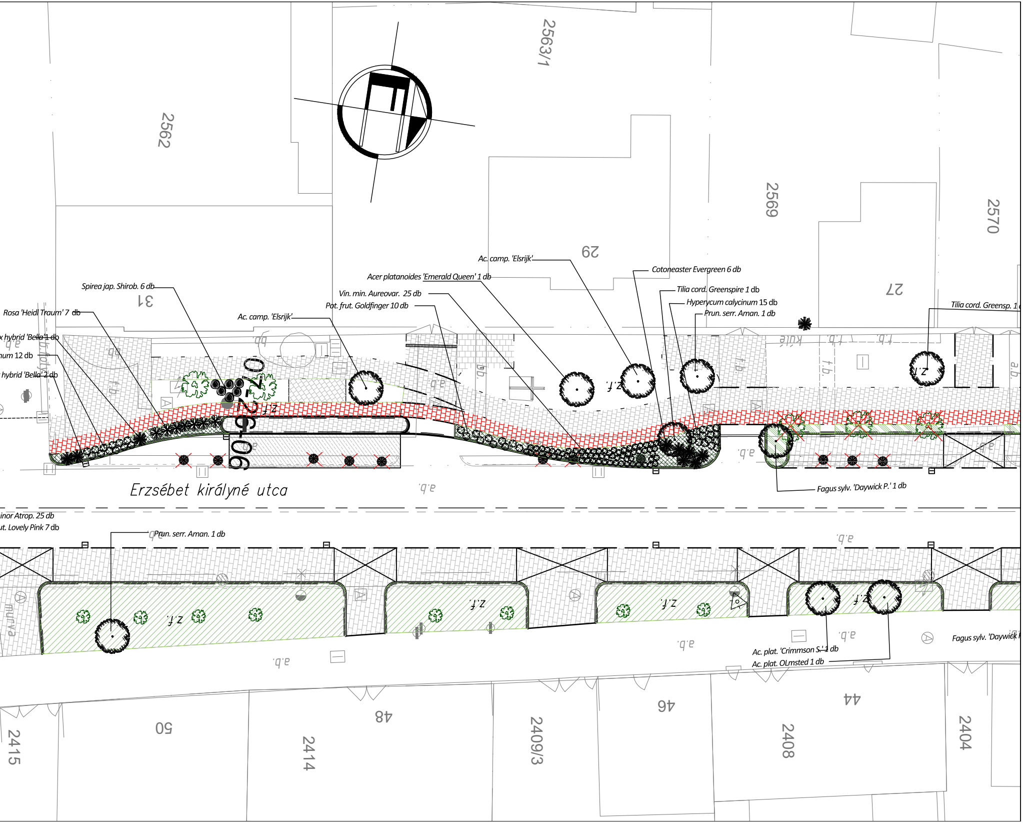

2562
2563/1
2569
2570
31
29
27
Ac. camp. 'Elsrijk'
Acer platanoides 'Emerald Queen' 1 db
Cotoneaster Evergreen 6 db
Vin. min. Aureovar. 25 db
Pot. frut. Goldfinger 10 db
Tilia cord. Greenspire 1 db
Hyperycum calycinum 15 db
Prun. serr. Aman. 1 db
Tilia cord. Greensp. 1
Spirea jap. Shirob. 6 db
Rosa 'Heidl Traum' 7 db
Ac. camp. 'Elsrijk'
x hybrid 'Bella' 1 db
num 12 db
hybrid 'Bella' 2 db
07-26-06
z.f.
a.b.
f.b.
b.foly.
kůle
Fagus sylv. 'Daywick P.' 1 db
Erzsébet királyné utca
inor Atrop. 25 db
ut. Lovely Pink 7 db
Prun. serr. Aman. 1 db
murva
Ac. plat. 'Crimmson S.' 1 db
Ac. plat. OLmsted 1 db
Fagus sylv. 'Daywick
2415
50
2414
48
2409/3
46
2408
44
2404

JELMAGYARÁZAT

— – —	meglévő úttengely
— – —	tervezett úttengely
■	tervezett aszfalt burkolat
▦	tervezett térkő burkolatú parkoló
▦	tervezett térkő burkolatú járda
🟥	tervezett térkő burkolatú kerékpárút
▨	tervezett aszfalt burkolatú járda
☒	tervezett fakivágás
✿	meglévő lombos fa
●	tervezett lombos fa
▧	tervezett gyepfelület
🟩	meglévő zöldfelület
▩	tervezett alacsony (talajtakaró) cserje

NYÉK Soft Tervező Kft.

Székhely: 9023 Győr, Fehérvári út 28/A.
Telephely: 9300 Csorna, Szent István tér 6.
Mobil: +36-70-3800-448
Email: soft@nyekgroup.hu

Megrendelő neve: Csorna Város Önkormányzata 9300 Csorna, Szent István tér 22.	Dátum: 2024 02	Munkaszám: 2023/7
Megrendelés tárgya: Csorna, Erzsébet királyné utca felújítása	Tervfajta: E.T. + K.T.	Rajzszám: Z-2
Rajz megnevezése: NÖVÉNYTELEPÍTÉSI HELYSZÍNRAJZ II.	Lépték: M 1:250	Rajzterület: 0.496 m2
A TERV A TERVEZŐ SZELLEMI TULAJDONA, MELYNEK VÉDELMÉT TÖRVÉNY BIZTOSITJA.	Tervező: Nyitrai Zsolt KÉ-K/08-0882	Szerkesztő: Petrás Réka